



ΣΥΝΗΓΟΡΟΣ ΤΟΥ ΠΟΛΙΤΗ
Ανεξάρτητη Αρχή ΜΕ ΑΠΟΔΕΙΚΤΙΚΟ ΕΠΙΔΟΣΗΣ

Φακ. Υπόθεσης:

Αρ. Πρωτ. 20675/12-5-2017

ΕΛΛΗΝΙΚΗ ΔΗΜΟΚΡΑΤΙΑ
ΠΕΡΙΦΕΡΕΙΑ ΙΟΝΙΩΝ ΝΗΣΩΝ
ΓΕΝΙΚΗ ΔΙΕΥΘΥΝΣΗ
ΑΝΑΠΤΥΞΙΑΚΟΥ ΠΡΟΓΡΑΜΜΑΤΙΣΜΟΥ
ΠΕΡΙΒΑΛΛΟΝΤΟΣ & ΥΠΟΔΟΜΩΝ
Δ/ΝΣΗ ΠΕΡΙΒΑΛΛΟΝΤΟΣ & ΧΩΡ. ΣΧΕΔΙΑΣΜΟΥ
ΤΜΗΜΑ ΠΕΡΙΒΑΛΛΟΝΤΟΣ

Κέρκυρα, 08-05-2017
Αριθμός Πρωτ.: 33049/13292

Δ/ση: Σαμάρα 13
Τ.Κ.: 491 00 ΚΕΡΚΥΡΑ
Πληροφορίες: Δρ Ευθ. Λαζαρίδου
Τηλέφωνο: 26613-62273
Fax: 26613-62279
E-mail: lazaridou@pin.gov.gr

ΠΡΟΣ: ΟΡΓΑΝΙΣΜΟ ΛΙΜΕΝΟΣ ΚΕΡΚΥΡΑΣ
Νέο Λιμάνι,
49100 Κέρκυρα
[Με συνημμένα]
ΚΟΙΝ: ΩΣ ΠΙΝΑΚΑΣ

ΘΕΜΑ: Διαβίβαση Έκθεσης Αυτοψίας Κλιμακίου της Δ/σης Περιβάλλοντος & Χωρικού Σχεδιασμού της Περιφέρειας Ιονίων Νήσων για την απόθεση αποβλήτων, εκσκαφών, κατασκευών και κατεδαφίσεων (ΑΕΚΚ) εντός της χερσαίας ζώνης του λιμένα Κέρκυρας – Κλήση σε απολογία

- ΣΧΕΤ.:** 1) Η με αρ. πρωτ. 240/13-02-2017 αναφορά του Συλλογικού Συστήματος Εναλλακτικής Διαχείρισης Αποβλήτων Εκσκαφών, κατασκευών, κατεδαφίσεων ΑΑΝΕΛ-ΑΝΚΥΚΛΩΣΗ ΑΔΡΑΝΩΝ ΝΟΤΙΑΣ ΕΛΛΑΔΑΣ (ΣΣΕΔ ΑΕΚΚ ΑΑΝΕΛ) (αρ. πρωτ. εισερχομένου ΠΙΝ 13736/5532/17-02-2017).
- 2) Το από 09-03-2017 αίτημα του * * * * * θέμα "Απόρριψη υλικών εκσκαφής στο λιμάνι της Κέρκυρας και διαχείριση αποβλήτων εκσκαφών, κατασκευών και κατεδαφίσεων στην Κέρκυρα."
- 3) Το με αρ. πρωτ. 225915/11023/09-03-2017 έγγραφο του Συνηγόρου του Πολίτη με θέμα "Διαμαρτυρία για απόρριψη υλικών εκσκαφής στο λιμάνι Κέρκυρας" (αρ. πρωτ. εισερχομένου ΠΙΝ 22459/9157/20-03-2017).
- 4) Το με αρ. πρωτ. 2261.8/1495/21-03-2017 έγγραφο του Γραφείου Π.Θ.Π. του Κεντρικού Λιμεναρχείου Κέρκυρας, με το οποίο διαβιβάστηκε στην Υπηρεσία μας καταγγελία περί αποβλήτων κατηγορίας ΑΕΚΚ

Σας διαβιβάζουμε συνημμένα την έκθεση αυτοψίας Κλιμακίου της Δ/σης Περιβάλλοντος & Χωρικού Σχεδιασμού της Π.Ι.Ν., που φορά στον έλεγχο που πραγματοποίησε την Τετάρτη 05/04/2017 στην χερσαία ζώνη του λιμένα Κέρκυρας, προκειμένου να διερευνηθούν τα καταγγελλόμενα στα ανωτέρω σχετικά (1)-(4).

Σύμφωνα με την συνημμένη έκθεση, διαπιστώθηκε η εναπόθεση (παλαιότερων και πρόσφατων) εντός του χώρου του λιμένα αποβλήτων εκσκαφών, κατασκευών και κατεδαφίσεων (ΑΕΚΚ) και και άλλων κατηγοριών κατά ΕΚΑ στερεών αποβλήτων.

Η διαχείριση των ΑΕΚΚ (συλλογή, μεταφορά, προσωρινή αποθήκευση, αξιοποίηση και διάθεση) διέπεται από τις διατάξεις της ΚΥΑ 36259/1757/Ε103/10 (ΦΕΚ Β' 1312), το Ν. 2939/2001 (ΦΕΚ Α' 179), όπως τροποποιήθηκε και ισχύει. Σύμφωνα με την παρ.21 του άρθρου 3 της προαναφερθείσας ΚΥΑ "Διαχειριστές των ΑΕΚΚ είναι οι ανάδοχοι των δημοσίων ή ιδιωτικών έργων ή ο κύριος του έργου εφόσον δεν έχει αναθέσει το έργο σε ανάδοχο". Οι υποχρεώσεις των διαχειριστών ΑΕΚΚ αναφέρονται στο άρθρο 7. Επισημαίνεται ότι βάσει των παρ. 2 και 3β3 του άρθρου 7 της ΚΥΑ 36259/1757/Ε103/10 καθώς και της αρ. πρωτ. 4834/25-1-2013 (ΑΔΑ: ΒΕΙΨ0-Ξ90) Εγκυκλίου του ΥΠΕΚΑ, οι διαχειριστές αποβλήτων κατασκευής ή κατεδάφισης έργων τεχνικών υποδομών υποχρεούνται στη διαχείρισή τους μέσω εγκεκριμένου συστήματος εναλλακτικής διαχείρισης.

Η παραμονή των καταγραφέντων αποβλήτων στον χώρο του λιμένα ενέχει κινδύνους για τη ρύπανση του θαλάσσιου περιβάλλοντος, του εδάφους και για τη δημόσια υγεία. Η μη διαχείριση

των στερεών αποβλήτων σύμφωνα με την κείμενη νομοθεσία αποτελεί παράβαση των διατάξεων του Ν. 4042/2012 (ΦΕΚ Α'24).

Προκειμένου η υπηρεσία μας να προβεί σε περαιτέρω ενέργειες βάσει της κείμενης περιβαλλοντικής νομοθεσίας περί στερεών αποβλήτων και προστασίας του περιβάλλοντος, καλείται ο ΟΔΚΕ:

- (1) Να διατυπώσει τις απόψεις του επί των όσων αναφέρονται στο παρόν και στη συνημμένη αυτού έκθεση αυτοψίας, εντός προθεσμίας πέντε (5) ημερών από την ημερομηνία που θα του επιδοθεί. Η προθεσμία αυτή μπορεί να παραταθεί, έπειτα από σχετική αίτησή του, κατά πέντε (5) ημέρες σύμφωνα με την παρ. 4 του άρθρου 30 του Ν. 1650/86 όπως τροποποιήθηκε και ισχύει.
- (2) Να αποστείλει στην υπηρεσία μας, εντός πέντε (5) ημερών από τη λήψη του παρόντος: α) τα στοιχεία του ή των διαχειριστών των αποβλήτων κατεδάφισης που αναφέρονται στη συνημμένη έκθεση αυτοψίας, β) τα στοιχεία που αναφέρονται στην παρ. 2 του άρθρου 7 της ΚΥΑ 36259/1757/Ε103/10 και γ) αντίγραφο της σύμβασης ανάθεσης του έργου ή των έργων στο πλαίσιο των οποίων έγινε η απόρριψη των ΑΕΚΚ.
- (3) Εντός χρονικού διαστήματος 10 ημερών από τη λήψη του παρόντος, να απομακρύνει τα αστικού τύπου απόβλητα που αναφέρονται στην έκθεση αυτοψίας.
- (4) Να προβεί άμεσα στην απομάκρυνση των αναφερόμενων στην έκθεση αυτοψίας επικινδύνων αποβλήτων που περιέχουν αμίαντο καθώς και των αποθηκευμένων λιπαντικών ελαίων σύμφωνα με τις διατάξεις της κείμενης νομοθεσίας και να μας προσκομίσει τα σχετικά παραστατικά από τους αδειοδοτημένους συλλέκτες.

Σε κάθε περίπτωση η μη συμμόρφωση του/των διαχειριστή/των των ΑΕΚΚ με τις προαναφερόμενες διατάξεις επισύρει τις κυρώσεις που προβλέπονται α) στο άρθρο 20 του Ν. 2939/2001, όπως τροποποιήθηκε και ισχύει, σύμφωνα με το άρθρο 16 της ΚΥΑ 36259/1757/Ε103/10, β) των άρθρων 28, 29 και 30 του Ν. 1650/86, όπως τροποποιήθηκαν και ισχύουν σήμερα.

Η μη συμμόρφωση για τη διαχείριση των στερεών αποβλήτων βάσει της κείμενης περιβαλλοντικής νομοθεσίας επισύρει τις κυρώσεις που προβλέπονται στα άρθρα 28, 29 και 30 του Ν. 1650/86, όπως τροποποιήθηκαν και ισχύουν σήμερα.

Συνημμένα: Έκθεση αυτοψίας

**Η ΑΝΑΠΛΗΤΡΙΑ ΠΡΟΪΣΤΑΜΕΝΗ
Δ/ΝΣΗΣ ΠΕΡ/ΝΤΟΣ & ΧΩΡΙΚΟΥ
ΣΧΕΔΙΑΣΜΟΥ**

Ε.Δ.

Φάκελος Υπόθεσης ΚΕΠΠΕ

Χρυστάλλα Παπασωζομένου
ΠΟΛ. ΜΗΧΑΝΙΚΟΣ Α'β

ΠΙΝΑΚΑΣ ΚΟΙΝΟΠΟΙΗΣΕΩΝ (Με συνημμένα)

1. Γραφείο Περιφερειάρχη
2. Γραφείο Θεματικού Αντιπεριφερειάρχη, κ. Δ. Τσούκα
3. ΚΕΝΤΡΙΚΟ ΛΙΜΕΝΑΡΧΕΙΟ ΚΕΡΚΥΡΑΣ
ΤΟΜΕΑΣ ΛΙΜΕΝΙΚΗΣ ΑΣΤΥΝΟΜΙΑΣ
Νέο Λιμάνι, 49100 ΚΕΡΚΥΡΑ
- ✓ 4. ΑΑΝΕΛ-ΑΝΑΚΥΚΛΩΣΗ ΑΔΡΑΝΩΝ ΝΟΤΙΑΣ ΕΛΛΑΔΑΣ
Χαλεπά 6Α, 15344 ΓΕΡΑΚΑΣ
5. ΣΥΝΗΓΟΡΟΣ ΤΟΥ ΠΟΛΙΤΗ
Χαλκοκονδύλη 17, 10432 ΑΘΗΝΑ
6. * * *
7. ΕΛΛΗΝΙΚΟΣ ΟΡΓΑΝΙΣΜΟΣ ΑΝΑΚΥΚΛΩΣΗΣ (ΕΟΑΝ)
Δ/ΝΣΗ ΕΝΑΛΛΑΚΤΙΚΗΣ ΔΙΑΧΕΙΡΙΣΗΣ
Πατησίων 147, 11251 ΑΘΗΝΑ

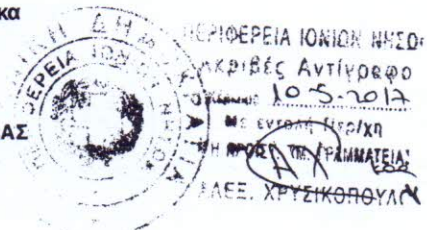



ΕΛΛΗΝΙΚΗ ΔΗΜΟΚΡΑΤΙΑ
ΠΕΡΙΦΕΡΕΙΑ ΙΟΝΙΩΝ ΝΗΣΩΝ
ΓΕΝΙΚΗ ΔΙΕΥΘΥΝΣΗ
ΑΝΑΠΤΥΞΙΑΚΟΥ ΠΡΟΓΡΑΜΜΑΤΙΣΜΟΥ
ΠΕΡΙΒΑΛΛΟΝΤΟΣ & ΥΠΟΔΟΜΩΝ
Δ/ΝΣΗ ΠΕΡΙΒΑΛΛΟΝΤΟΣ & ΧΩΡΙΚΟΥ ΣΧΕΔΙΑΣΜΟΥ

ΕΚΘΕΣΗ ΑΥΤΟΨΙΑΣ

Οι κάτωθι υπάλληλοι της Δ/σης Περιβάλλοντος & Χωρικού Σχεδιασμού:

- α) Παπασαζομένου Χρυστάλλα, ΠΕ Μηχανικών, Αναπληρώτρια Προϊσταμένη της Δ/σης
- β) Λαζαρίδου Ευθαλία, ΠΕ Βιολόγων, Αναπληρώτρια Προϊσταμένη του Τμήματος Περιβάλλοντος και
- γ) Γεωργίου Θεόδωρος, ΠΕ Μηχανικών, Προϊστάμενος του Τμήματος Υδροοικονομίας,

σε συνέχεια:

- i) Της με αρ. πρωτ. 240/13-02-2017 αναφοράς του Συλλογικού Συστήματος Εναλλακτικής Διαχείρισης Αποβλήτων Εκσκαφών, κατασκευών, κατεδαφίσεων με τον διακριτικό τίτλο ΑΑΝΕΛ-ΑΝΚΥΚΛΩΣΗ ΑΔΡΑΝΩΝ ΝΟΤΙΑΣ ΕΛΛΑΔΑΣ (ΣΣΕΔ ΑΕΚΚΚ ΑΑΝΕΛ) (αρ. πρωτ. εισερχομένου ΠΙΝ 13736/5532/17-02-2017),
- ii) του από 09-03-2017 αιτήματος του * * * *
"Απόρριψη υλικών εκσκαφής στο λιμάνι της Κέρκυρας και διαχείριση αποβλήτων εκσκαφών, κατασκευών και κατεδαφίσεων στην Κέρκυρα",
- iii) του με αρ. πρωτ. 225915/11023/09-03-2017 εγγράφου του Συνηγόρου του Πολίτη με θέμα "Διαμαρτυρία για απόρριψη υλικών εκσκαφής στο λιμάνι Κέρκυρας" (αρ. πρωτ. εισερχομένου ΠΙΝ 22459/9157/20-03-2017)
- iv) του με αρ. πρωτ. 2261.8/1495/21-03-2017 εγγράφου του Γραφείου Π.Θ.Π. του Κεντρικού Λιμεναρχείου Κέρκυρας, με το οποίο διαβιβάστηκε στην Υπηρεσία μας καταγγελία περί αποβλήτων κατηγορίας ΑΕΚΚ.

διενήργησαν έλεγχο στον χώρο του νέου λιμένα Κέρκυρας την Τετάρτη 05/04/2017 προκειμένου να διερευνηθούν τα αναφερόμενα στα ανωτέρω. Η αυτοψία διενεργήθηκε με τη συνδρομή των υπαλλήλων του Λιμενικού Σώματος, Γραφείο Προστασίας Θαλάσσιου Περιβάλλοντος, κας Πετροπούλου Βαλεντίνης, Σημ/ρου και κ. Κωστάκου Επαμεινώνδα, Κελευστή και παρόντος του κ. Λέισου Σταύρου, εκ μέρους του ΟΛΚΕ.

Κατά τον έλεγχο καταγράφηκαν τα κάτωθι:

- 1) Στο τμήμα της χερσαίας ζώνης του νέου λιμένα Κέρκυρας που σημειώνεται στην εικόνα 1, διαπιστώθηκε η εναπόθεση μεγάλου όγκου αποβλήτων εκσκαφών, κατασκευών και κατεδαφίσεων (ΑΕΚΚ), μικρότερες ποσότητες αποβλήτων ασπικού τύπου και μικρές ποσότητες επικίνδυνων αποβλήτων δομικών κατασκευών που περιέχουν αμιάντο επί του εδάφους (τμήματα στέγης τ. ελενίτ). Αναλυτικότερα, καταγράφηκαν:

α) η ύπαρξη δύο "ζωνών" εναποθέσεων. Μία ζώνη, παράλληλα της παραλιακής οδού η οποία, βάσει των μακροσκοπικών χαρακτηριστικών των εναποθέσεων (ανάπτυξη βλάστησης, συμπαγές εδαφικό υλικό), εκτιμάται ότι αφορά παλαιότερες εναποθέσεις και ταυτίζονται με τις καταγραφές που αναφέρονται στην αναφορά του Συλλογικού Συστήματος Εναλλακτικής Διαχείρισης Αποβλήτων Εκσκαφών (σημείο Αί της παρούσας). Στην επιφάνεια των σωρών των απορρίψεων καταγράφηκαν οι ακόλουθες κατηγορίες αποβλήτων από κατασκευές και κατεδαφίσεις (κωδ. 17) κατά κωδικό ΕΚΑ (φωτ. 1, 2 Παρ/τος):

17 01 01 σκυρόδεμα

17 02 01 ξύλο (μικρές ποσότητες)

17 03 02 μείγματα ορυκτής ασφάλτου (μικρές ποσότητες)

17 05 04 χώματα και πέτρες (μεγάλη ποσότητα)

17 05 06 μπάζα εκσκαφών

Στη συνέχεια της "ζώνης" αυτής καταγράφηκε εναπόθεση μεγάλου όγκου αποβλήτων τα οποία δεν υπήρχαν κατά τον έλεγχο που πραγματοποίησε το κλιμάκιο ελέγχου του ΣΣΕΔ ΑΕΚΚ ΑΑΝΕΛ. Στον χώρο αυτό έχουν απορριφθεί απόβλητα προερχόμενα από καθαίρεση ασφαλτοτάπητα και μπάζα κατεδαφίσεων τεχνικών υποδομών στο πλαίσιο του υπό εξέλιξη έργου "Νέος κόμβος λιμένα Κέρκυρας", κατά δήλωση των εκπροσώπων του ΟΛΚΕ.

Ειδικότερα καταγράφηκαν οι παρακάτω κατηγορίες ΑΕΕΚ κατά κωδικό ΕΚΑ (φωτ. 5-8):

17 01 01 σκυρόδεμα

17 03 02 μείγματα ορυκτής ασφάλτου (μεγάλες ποσότητες)

17 05 04 χώματα και πέτρες (μεγάλη ποσότητα)

17 05 06 μπάζα εκσκαφών

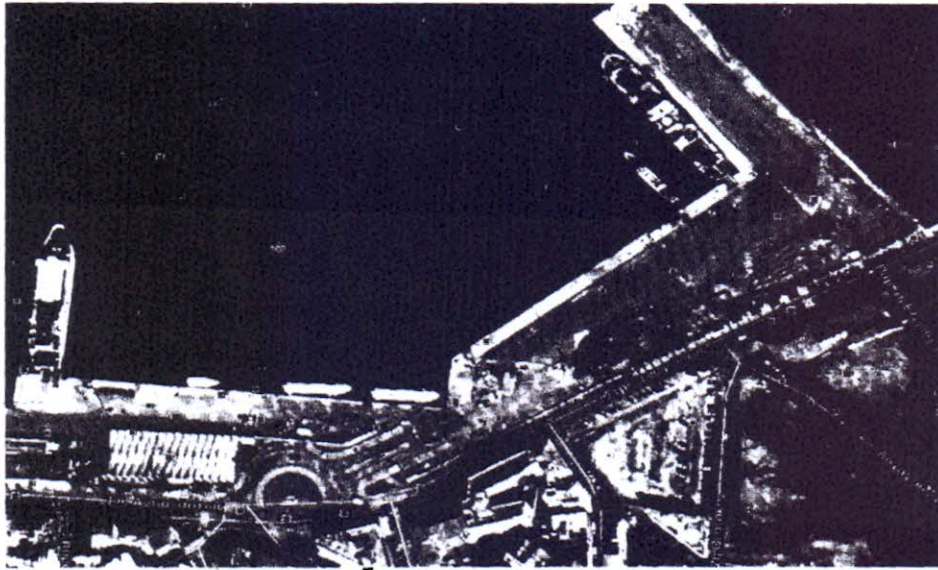

Εικόνα 1. Τμήμα χερσαίας ζώνης λιμένος Κέρκυρας στο οποίο καταγράφηκε εναπόθεση ΑΕΕΚ (σπικτή γραμμή) (Πηγή υποβάθρου: Google earth, ημερομηνία λήψης εικόνας 22/2/2017).

β) Σε χώρο παρακείμενο κατασκευασμένου οικίσκου που φέρει στέγη από υλικό που περιέχει αμιάντο (τ. ελενίτ) καταγράφηκαν επί του εδάφους σπασμένα τμήμα αυτής (φωτ. 4, Παρ/τος). Το απόβλητο αυτό εντάσσεται στην κατηγορία των επικίνδυνων αποβλήτων (κωδ. ΕΚΑ 17 06 05* υλικά δομικών κατασκευών που περιέχουν αμιάντο).

γ) Σε διάφορα σημεία του χώρου καταγράφηκε απόρριψη μπαζών σε πλαστικές σακούλες, 4 βαρέλια εκ των οποίων τα τρία ήταν κλειστά και περιείχαν χρησιμοποιημένα έλαια και το ένα πλαστικά και λοιπά απορρίμματα αστικού τύπου, σχοινιά, ελαστικά αυτοκινήτων (2) (φωτ. 3).

- 2) Ζητήθηκε και προσκομίσθηκε από τον ΟΛΚΕ η περιβαλλοντική αδειοδότηση του έργου "Νέος κόμβος λιμένα Κέρκυρας". Το έργο της δημιουργίας κυκλικού οδικού κόμβου στην ανατολική είσοδο του λιμένα, εντός της χερσαίας ζώνης του λιμένα έχει ενταχθεί στην τροποποίηση των περιβαλλοντικών όρων της α.π. 106560/22.6.01 ΚΥΑ Έγκρισης Περιβαλλοντικών Όρων των "Εργων λιμένα Κέρκυρας" με την με Α.Π. οικ. 176523/26-11-2014 Απόφαση Υπουργού Περιβάλλοντος, Ενέργειας & Κλιματικής Αλλαγής.

- 3) Κατά τον έλεγχο δεν ήταν παρόντες στον χώρο του έργου εκπρόσωποι του αναδόχου του έργου. Σύμφωνα με τις διατάξεις της ΚΥΑ αριθ. 36259/1757/Ε103/10 (ΦΕΚ 1312/Β/24-8-2010) ο ανάδοχος του έργου είναι ο "Διαχειριστής των ΑΕΚΚ" που προέρχονται από την κατασκευή του έργου. Συνεπώς δεν κατέστη δυνατή η παροχή των απαιτούμενων διευκρινήσεων και εγγράφων περί της διαχείρισης των εν λόγω ΑΕΚΚ σύμφωνα με την κείμενη νομοθεσία.

Οι ελεγκτές

Παπασωζομένου Χρυστάλλα

Πολιτικός Μηχανικός

Λαζαρίδου Ευθαλία

Δρ Βιολόγος - Περιβαλλοντολόγος

Γεωργίου Θεόδωρος

Ηλεκτρολόγος Μηχανικός

ΛΙΜΑΝΙ ΚΕΡΚΥΡΑΣ



PORT OF CORFU

ΟΡΓΑΝΙΣΜΟΣ ΛΙΜΕΝΑ ΚΕΡΚΥΡΑΣ Α.Ε.

ΤΕΧΝΙΚΗ ΥΠΗΡΕΣΙΑ

ΚΤΙΡΙΟ ΝΕΟΥ ΕΠΙΒΑΤΙΚΟΥ ΣΤΑΘΜΟΥ

ΝΕΟ ΛΙΜΑΝΙ ΚΕΡΚΥΡΑΣ

Τ.Κ. 491 00 - ΚΕΡΚΥΡΑ

Πληρ.: Άγγελος Δημ. Χειρδάρης

Τηλ.: 26610-39824, 45551

Fax: 26610-37173

Email: angelc@olke.gr

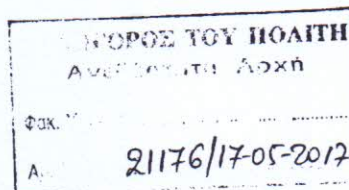

Κέρκυρα 16 / 05 / 2017
Αρ. Πρωτ. 1068 / 1.6.23

Π Ρ Ο Σ

ΠΕΡΙΦΕΡΕΙΑ ΙΟΝΙΩΝ ΝΗΣΙΩΝ

Δ/νση Περι/ντος & Χωρ. Σχεδιασμού

ΤΜΗΜΑ ΠΕΡΙΒΑΛΛΟΝΤΟΣ

υπόψιν Κας Λαζαρίδου

ΑΛΥΚΕΣ ΠΟΤΑΜΟΥ

τηλ. 26613.62273 - fax. 26613.62279

Κ Ε Ρ Κ Υ Ρ Α

Κοινοποίηση

Πίνακας Αποδεκτών

Θ Ε Μ Α : Έκθεση αυτοψίας κλιμακίου για την απόθεση αποβλήτων εκοκαφών, κατασκευών και κατεδαφίσεων εντός της Χ. Ζ. Λ. Κέρκυρας

- Σχετικά :**
1. το με αρ.Πρωτ. 2433/5.0/15.09.16 έγγραφο προς την 1η ανάδοχο
 2. το με αρ.Πρωτ. 0479/5.0/08.03.17 έγγραφο μας προς την 2^η ανάδοχο
 3. το με αρ.Πρωτ. 0571/21.03.17 έγγραφο μας προς την 2^η ανάδοχο
 4. το με αρ.Πρωτ. 33049/13292/08.05.2017 έγγραφο σας

Σε συνέχεια της ανωτέρω αλληλογραφίας και συγκεκριμένα επί του (4) σχετικού, σας κάνουμε γνωστά ότι :

1. Με τα 1, 2 και 3 σχετικά έγγραφα μας τα οποία και σας επισυνάπτουμε, έχουμε καλέσει επανειλημμένως τις αναδόχους εταιρείες όπως προβούν στις απαραίτητες ενέργειες απομάκρυνσης όλων των υλικών τα οποία είχαν εναποθέσει προσωρινά στο χώρο αυτό.
2. Τα στοιχεία των νόμιμων εκπροσώπων των αναδόχων εταιρειών είναι τα ακόλουθα :

- Για την [redacted] *
- Για την εταιρεία [redacted] *

3. Η ανάδοχος εταιρεία (No.8 Πίνακα Αποδεκτών) στην οποία κοινοποιείται το παρόν έγγραφο και επισυνάπτεται το (4) σχετικό, ΔΙΑΤΑΣΣΕΤΑΙ όπως, εντός δέκα (10) ημερών από τη λήψη του παρόντος όπως προβεί στην ΑΜΕΣΗ απομάκρυνση των υλικών που αναφέρονται στην έκθεση αυτοψίας.

Είμαστε στη διάθεσή σας για κάθε περαιτέρω ενέργεια.

ΣΥΝΗΜΜΕΝΑ :

1. το με αρ.Πρωτ. 2433/5.0/15.09.2016 έγγραφο του ΟΛΚΕ προς την 1^η ανάδοχο Κ/Ξ
2. το με αρ.Πρωτ. 0479/5.0/08.03.2017 έγγραφο του ΟΛΚΕ προς την 2^η ανάδοχο
3. το με αρ.Πρωτ. 0571/5.0/21.03.2017 έγγραφο του ΟΛΚΕ προς την 2^η ανάδοχο
4. αντίγραφο της από 15.07.2015 σύμβασης κατασκευής του έργου με την 1^η ανάδοχο Κ/Ξ
5. αντίγραφο της από 07.10.2016 σύμβασης κατασκευής του έργου με την 2^η ανάδοχο

ΠΙΝΑΚΑΣ ΑΠΟΔΕΚΤΩΝ :

1. Γραφείο Περιφερειάρχη,
2. Γραφείο Θεματικού Αντιπεριφερειάρχη, κ. Δ. Τσούκα,
3. Κ.Λ.Κ. / Τομέας Λιμενικής Αστυνομίας
4. Α.Α.Ν.Ε.Λ., Χαλεπά 6^α ΓΕΡΑΚΑΣ, Τ.Κ. 15344
5. ΣΥΝΗΓΟΡΟΣ ΤΟΥ ΠΟΛΙΤΗ, Χαλκοκονδύλη 17, ΑΘΗΝΑ, Τ.Κ. 10432
6. Πανελλήνιο Δίκτυο Οικολογικών Οργανώσεων, Γαζή 216, ΒΟΛΟΣ, Τ.Κ. 38222
7. Ε.Ο.Α.Ν., Πατησίων 147, ΑΘΗΝΑ, Τ.Κ. 11251
8. Ανάδοχος, * * *

Για την Τεχνική Υπηρεσία
του "Ο.Λ.ΚΕ. Α.Ε."
Ο Προϊστάμενος

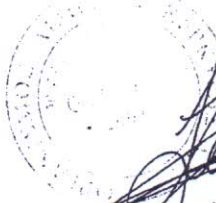

ΑΓΓΕΛΟΣ ΔΗΜ. ΧΕΙΡΔΑΡΗΣ
Διπλ. Πολιτικός Μηχανικός MSc
Υπεύθυνος Υποδομών
Τεχνικός Ασφάλειας Λιμένα